

RECRECEM PRE-MIX

Mortero pre-mezclado de fraguado normal y secado rápido para la realización de SOLERAS aptas para pegar cerámica a las 24 horas. Ideal para PISCINAS.

Soportes que son aptos para recibir RECRECEM PRE-MIX:

- ◆ Podemos hacer soleras con **RECRECEM PRE-MIX** encima de estructuras de hormigón, morteros,...
- ◆ Estos soportes deben estar limpios, ser resistentes, no se deben deshacer, no deben estar agrietados, etc.
- ◆ La temperatura ambiental debe estar entre +5°C y +35°C.

Preparación del soporte:

- ◆ Realizar una **SOLERA EN UNA PISCINA** no es difícil pero requiere aplicar **previamente** una **lechada de agarre** encima del hormigón de la piscina:
 - esta lechada se realiza mezclando 1 parte del líquido adhesivo **PRIMFIX** y 1 parte de cemento pórtland puro.
 - dar esta lechada con una brocha, fregona, etc..
 - **NO DEJAR QUE SE SEQUE.**
 - verter encima de la lechada fresca el **RECRECEM PRE-MIX** ya mezclado con el agua necesaria.
 - reglear y dar las pendientes.



Mortero con aspecto de "arena mojada"

ATENCIÓN

- ◆ **RECRECEM PRE-MIX** sólo debe mezclarse con agua. **NO** añadir arena.
- ◆ No hacer soleras con **RECRECEM PRE-MIX** sin previamente haber aplicado la lechada de agarre.
- ◆ **RECRECEM PRE-MIX** no es un mortero para pegar cerámica.



Lechada de agarre: **PRIMFIX** + portland puro.

Preparación del mortero con RECRECEM PRE-MIX:

- ◆ Mezclar 2,5 litros de agua con cada 25 Kg de **Recrecem Pre-Mix**.
- ◆ Mezclar en una hormigonera o con un equipo automático de bombeo-transporte.
- ◆ Mezclar hasta conseguir que el mortero tenga un aspecto similar a la "arena mojada". Si es preciso, añadir un poquito más de agua, pero nunca en exceso.

1º PASO: Vertido sobre la lechada FRESCA

- ◆ Debemos echar el mortero de **RECCEM PRE-MIX** directamente sobre la lechada de agarre mientras ésta esté todavía fresca.



Verter directamente sobre la lechada.

2º PASO: Repartir el mortero

- ◆ El mortero de **RECCEM PRE-MIX** se trabaja como cualquier otro mortero: ahora debemos repartirlo uniformemente.

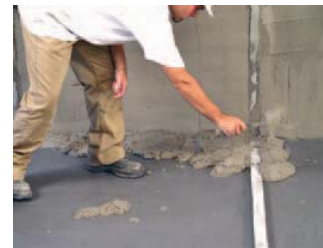

Repartir uniformemente entre maestras.

3º PASO: Reglear

- ◆ Como si fuera un mortero normal, reglaremos la superficie de forma tradicional.



Usar las herramientas de siempre.

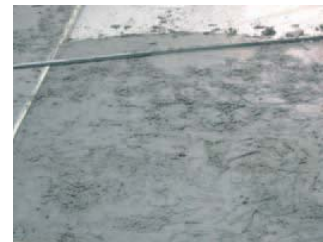

Reglamos entre maestras.

4º PASO (opcional): Alisar

- ◆ Si queremos tener una superficie más fina, podemos alisarlo fácilmente con una llana fina.



Si es preciso, también podemos alisarlo.

CONSUMO:

Lechada de agarre	Pórtland: 0,2 Kg./m ² PRIMFIX: 0,2 lt./m ²
RECCEM PRE-MIX	18-20 Kg./m ² por cm. de espesor (siempre dependiendo del grado de compactación)



Soleras de calidad homogénea.

